toss ads

타겟팅 최적화 A to Z

Client Solution Report

타겟팅 제안 받기

Client Solution Report

목차

Part 1 토스애즈 유저의 특징 3p

Part 2 캠페인 플래닝 단계의 타겟팅 전략 8p

Part 3 캠페인 운영 단계의 타겟팅 전략 15p

Part 1

토스애즈 유저의 특징

토스는 3천만 명이 사용하는 국민 금융 플랫폼이에요.

20-40대의 대다수가 가입되어 있고, 유저들의 금융·소비 활동도 활발해요.

실제 데이터를 기반으로 정교한 타겟팅과 Fraud 없는 안전한 광고 환경을 제공해요.

브랜드는 토스를 통해 진짜 고객과 성과를 만날 수 있어요.

토스로 만날 수 있는 유저는 이만큼 많아요

누적 가입자 수

3,000만 명

20대의 95%

20대 가입자 수: 553만 명

30대의 87%

30대 가입자 수: 582만 명

40대의 77 %

40대 가입자 수: 591만 명

성별 분포

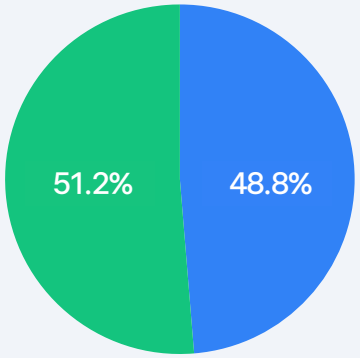

남성 여성

연령별 분포

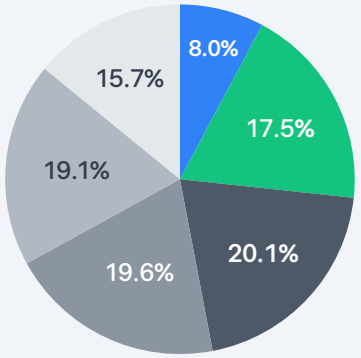

10대 20대
30대 40대
50대 60대 이상

토스 앱 사용 지표

MAU	DAU/MAU	앱 오픈	앱 사용
2,480만	비율 50%	1인당 일평균 10회	1인당 월평균 158분

※ 2025년 8월 행정안전부 주민등록인구통계 및 토스 연령대별 가입자 수, 2025년 8월 토스 내부 데이터 기준

다른 매체 대비 토스 유저만의 특징은 무엇인가요?

토스 유저는 금융 활동에 적극적일 뿐 아니라 생활과 혜택 서비스에도 관심이 많아요.
토스의 퍼스트파티 기반 결제 내역과 자산 연동 데이터를 통해 추정 관심사가 아닌 실제 데이터 기반의 핵심 고객에게 광고를 노출할 수 있어요.

금융 활동

#송금

#토스뱅크, 토스증권

#내 자산, 내 카드알림

#수입·소비 내역

생활·혜택 서비스

#만보기

#행운복권

#고양이키우기

#라이브 쇼핑

소비·자산 기반 타겟팅

#소비 데이터

#자산 데이터

#토스 서비스 이용 내역

다른 매체 대비 토스 유저만의 특징은 무엇인가요?

토스 유저는 금융 실명 인증을 거치기 때문에 대규모 트래픽 캠페인에서도 허위 트래픽이 발생하지 않아요.
또한 캠페인 반응 유저들에 대해서는 기본 데모 정보뿐 아니라 소비·자산 특성까지 분석할 수 있어요

이름
성별/연령
연락처

→

금융 실명인증
(계좌보유 필수)

→

금융 소비
자산 내역 연동
*서비스 동의자 한함

→

가입 완료

연령대별로는 다음과 같은 차이가 있어요

10-30대는 만보기, 함께 토스켜기 등 배너 광고가 노출되는 지면 활동 비중이 높아요
40-60대는 배너 광고 지면 외에도 버튼 누르기, 두근두근 1등 찍기, 라이브 쇼핑 등 논타겟 참여형 지면 활동 비중이 높아요

10대

20대

30대

40대

50대

60대

연령대별 AU를 고려한 추천 솔루션

- 배너 광고 (썸네일, 리스트 비중 UP)
- 배너 광고 (풀페이지, 모먼트 비중 UP)
- 커스텀 패키지 (eg.다른 글자 찾기)
- 라이브쇼핑
- 버튼 누르기, 두근두근 1등 찍기, 행운 퀴즈

※ 배너 광고 10대 타겟팅 시 '10대 인지도 강화' 목적으로 셋팅 필요

Part 2

캠페인 플래닝 단계의 타겟팅 전략

캠페인의 성과는 처음 설계하는 타겟 전략에 따라 달라져요.
목적에 맞는 타겟팅을 계획해야 원하는 결과를 만들 수 있어요.
토스애즈가 플래닝 단계부터 함께할게요!

성공적인 캠페인으로 가는 첫 단추

캠페인 플래닝이 목표 달성으로 이어질 수 있도록 3가지 핵심 솔루션을 알려드려요.

예산에 맞는 적정
모수 산정하기

효율적인 타겟팅
계획 세우기

커스텀 타겟 활용하기

1. 캠페인 목적에 맞는 적정 모수 산정 하기

예산에 맞는 적절한 모수를 가늠해 보는 것, 캠페인 플래닝의 시작이에요.
예산 대비 모수가 작다면 소진율이 낮아지거나 프리퀀시가 과하게 높아질 수 있어요.
반대로 예산에 비해 모수가 과하게 크다면 CPA 효율이 낮아질 수 있어요.

캠페인 예산 컨펌 후
마케터/플래너의 고민

이 예산으로 얼마나 도달할 수 있을까?
어느 정도 모수를 타겟해야 할까?

Step 1

예상 노출 수 도출

예산 ÷ CPM x 1,000
= 예상 노출 수

Step 2

예상 도달 수 도출

노출 ÷ (목표 프리퀀시 or 실집행 프리퀀시)
= 예상 도달

Step 3 예산으로 도달 가능한 유저수보다 큰 모수를 타겟팅하기

※ 실제 운영시 비딩 경쟁 등 다양한 외부 영향을 받기 때문에 차이가 있을 수 있어요

1. 캠페인 목적에 맞는 적정 모수 산정 하기

예시를 통해 자세히 알아볼까요?

썸네일 배너 예산 1천만원에 대한 적정 타겟 모수는 어느 정도 일까?

Step 1	Step 2	Step 3
예상 노출 수 도출	예상 도달 수 도출	타겟팅 셋팅
예산 10,000,000 원 ÷ eCPM 4,000원 x 1,000 = 예상 노출수 2,500,000	예상 노출수 2,500,000 ÷ 썸네일 배너 평균 프리퀀시 5회 = 예상 도달 500,000	토스애즈 셀프 서빙 또는 커스텀 세그먼트를 통해 예산으로 도달 가능한 유저 수 50만보다 큰 모수 타겟팅하기

※ 실제 운영시 비딩 경쟁 등 다양한 외부 영향을 받기 때문에 차이가 있을 수 있어요

2. 세그먼트의 지나친 중첩과 세분화 피하기

유사한 타겟을 여러 광고 세트로 분리해 운영하면 카니발 효과로 CPC가 상승할 수 있어요.
지나치게 작은 모수의 광고 세트는 합집합 세그먼트로 묶어 운영하면 효율을 높일 수 있어요.

Bad Case 1

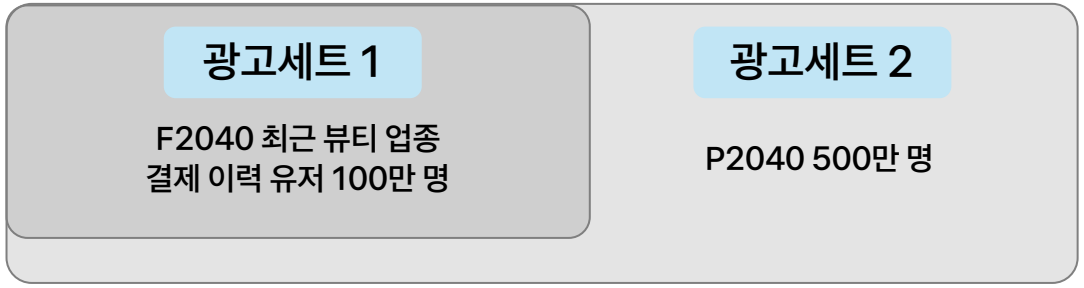

Problem
중첩률 100%로 광고세트간 경쟁심화 → 비딩가 상승 가능성 UP

Solution!
중첩율을 제거하고, 새로운 세그먼트 추가 고려

Bad Case 2

Problem
세트별 모수가 너무 작고 중첩률 또한 높아 운영 비효율

Solution!
세트별로 적용된 타겟팅을 합집합하여 세트 간소화

※ 모수는 예시로 실제 세그먼트와 차이가 있음에 주의

3. 커스텀 타겟팅으로 차별화된 효율 확보

토스에서는 셀프 서빙 세팅만으로도 실제 구매 데이터 및 자산 연동 정보 등을 통해 고가치 유저를 발굴할 수 있어요.
하지만 커스텀 타겟팅을 적용하면 더 구체적이고 다양한 방법론을 적용하여 핵심 타겟을 찾아낼 수 있어요

금융정보

보험•대출 보유,
자산금액 추정,
계좌보유현황,
주식•코인 거래 횟수

결제 장소 이력

팝업이 많은 지역,
자사 오프라인 매장 결제 이력

토스 서비스 이용 내역

숨은 환급액 찾기, 주택 청약 공고,
내 보험료 점검하기,
차 보험료 조회

소비 성향 정보

상위 00% 소비자,
OO 카테고리 집중 결제자,
다빈도 소액 결제자,
OO 브랜드 결제자

결제 기반 Lookalike

실제 전환 고객 데이터 기반으로
이들과 유사한 특성과 행동 패턴을
보이는 새로운 잠재 고객 발굴

※ 커스텀 타겟팅 지원 가능여부는 토스애즈 담당자와 확인 필요

3. 커스텀 타겟팅으로 차별화된 효율 확보

토스에서만 활용 가능한 커스텀 타겟팅으로 CTR을 높이고 전환율을 개선할 수 있어요.
업종별 예시를 참고해 주세요.

업종 별 커스텀 타겟 활용 예시

금융

- 계좌 보유
- 특정 사용 이력
- 보험, 대출 만기

여행

- 로밍/환전 서비스 이용
- 외화 결제 유저

패션/뷰티

- 팝업 스토어 방문 유저 (성수, 압구정 등)
- 특정 브랜드 결제 이력

전자/커머스

- 백화점 고가 결제자
- 가전 구독 경험자
- 렌탈 만기
- 제품 교체 주기

자동차

- 신차 카드할부 비교
- 자동차 보험 만기
- 내 차 시세조회

Part 2

캠페인 운영 단계의 타겟팅 전략

캠페인이 시작된 후 운영 단계에서도 지속적인 타겟 최적화 과정이 필요해요.
효율적인 운영을 위해 어떤 데이터와 방법을 활용할지가 중요해요.
지금부터 토스애즈에서 활용할 수 있는 타겟 최적화 전략을 살펴볼게요!

캠페인 운영 단계의 타겟팅 전략

데모 타겟 분리, 디타겟팅, Lookalike 활용을 통해 비용 효율과 성과를 높일 수 있어요.
이 세 가지 전략으로 캠페인의 효과를 극대화할 수 있어요.

데모 타겟팅을
비용 효율적으로 활용하기

디타겟팅 전략

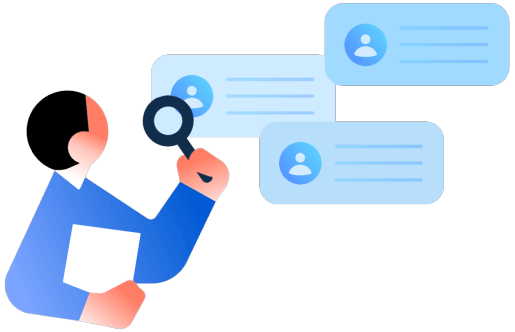

Lookalike 활용

1. 데모 타겟팅을 효율적으로 활용하기

연령대별 CPC와 CVR을 확인한 후, 연령대별로 적절한 전략을 세우면 비용을 더 효율적으로 운영할 수 있어요.

Step 1

캠페인 타겟 연령대별
CPC, CVR 체크하기

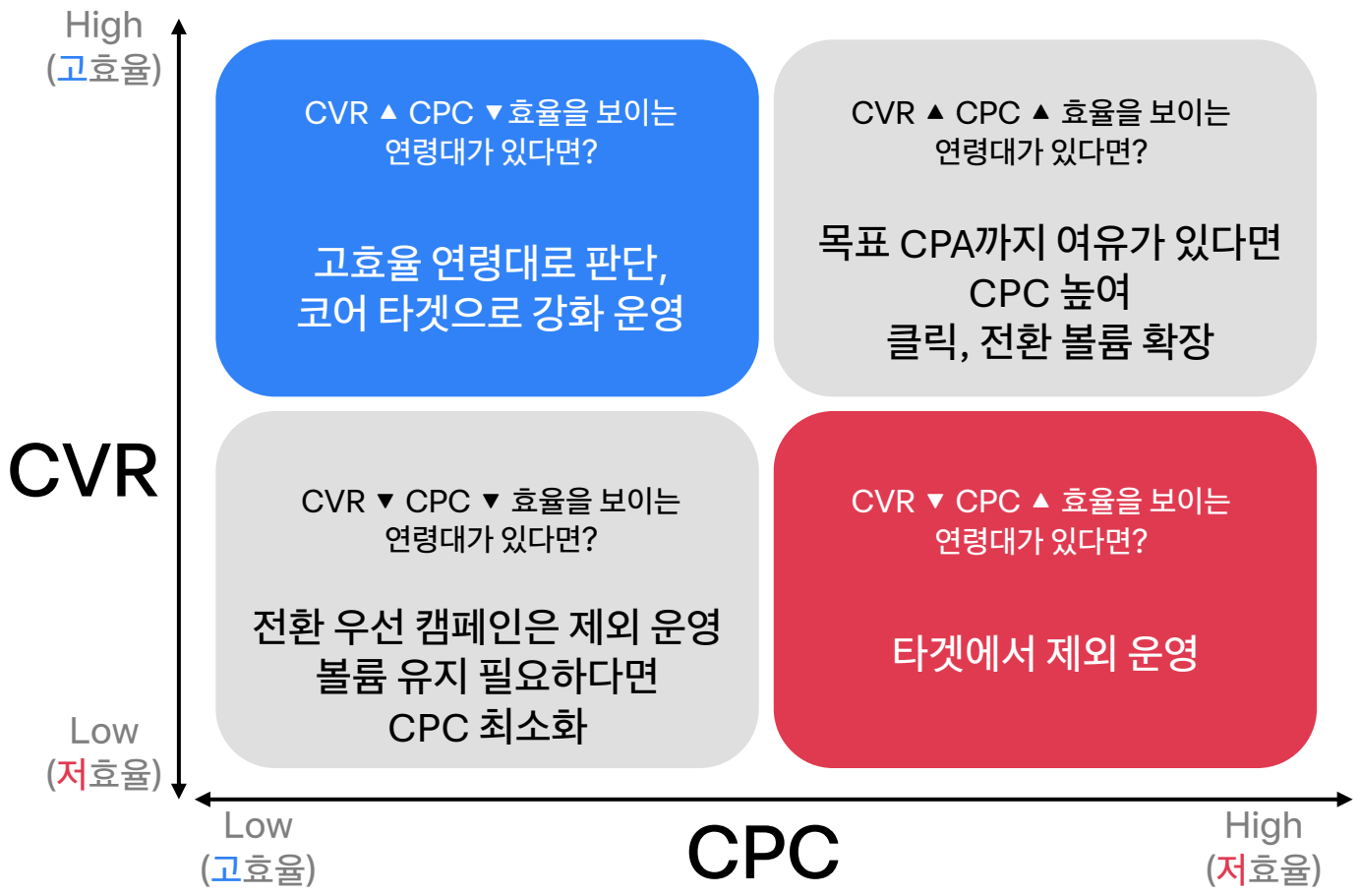

※ Fixed CPC 비딩 캠페인에 적용

※ 연령대를 과하게 좁힐 경우, CPC 단가가 급격히 높아질 수 있어 적정한 모수 크기 유지 필요

1. 데모 타겟팅을 효율적으로 활용하기

회색적정한 연령 그룹으로 분할 운영하면 비용을 더 효율적으로 운영할 수 있어요.

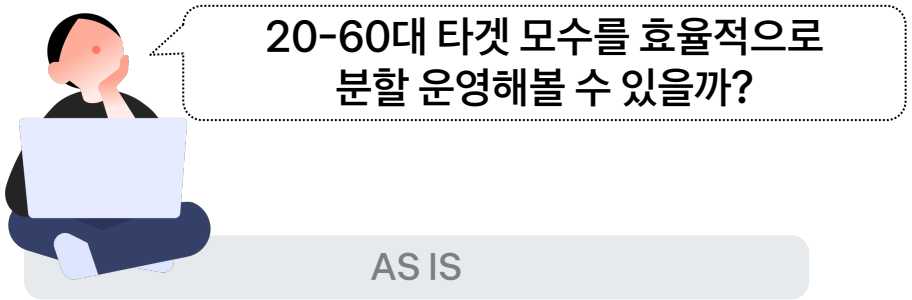

AS IS

20-60대 통합 운영

예산	CPC	CVR	클릭 수	전환 수
1,000,000	500	2%	2,000	40

TO BE

CVR▲ CPC▲

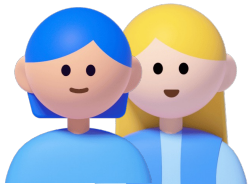

2030대

CVR이 높은 2030대는
CPC 단가를 높여 전환 볼륨 확보

세그먼트 분리

CVR▼ CPC▼

4060대

CVR이 낮고CPC도 낮은 4060대는
CPC단가를 최소화하여 효율을 극대화

연령	예산	CPC	CVR	클릭 수	전환 수
2030	500,000	700	4%	714	29
4060	500,000	300	1%	1,667	17
TOTAL	1,000,000	420	1.9%	2,381	45

※ Fixed CPC 캠페인 대상

2. 디타겟팅을 활용해서 가치 있는 유저에게 집중하기

노출 및 클릭 횟수가 높은 유저들은 디타겟팅을 통해 프리퀀시를 조절하거나,
기전환 유저의 ADID/IDFA를 활용한 디타겟팅을 통해 유효 유저에게만 광고를 노출할 수 있어요.

- **프리퀀시 조절**

CTR 또는 CVR 저하 시 노출 피로도가 누적되었을 수 있어요.
특정 기간 내 과노출 유저된 유저를 디타겟팅하여
프리퀀시 최적화를 진행해 보세요

- **전환 유저 제외**

신규 유저 유입이 목적이라면 ADID/IDFA 기반
기존 유저 디타겟팅을 적용해 보세요.
전환 가능성이 있는 신규 유저만 타겟팅할 수 있어요.

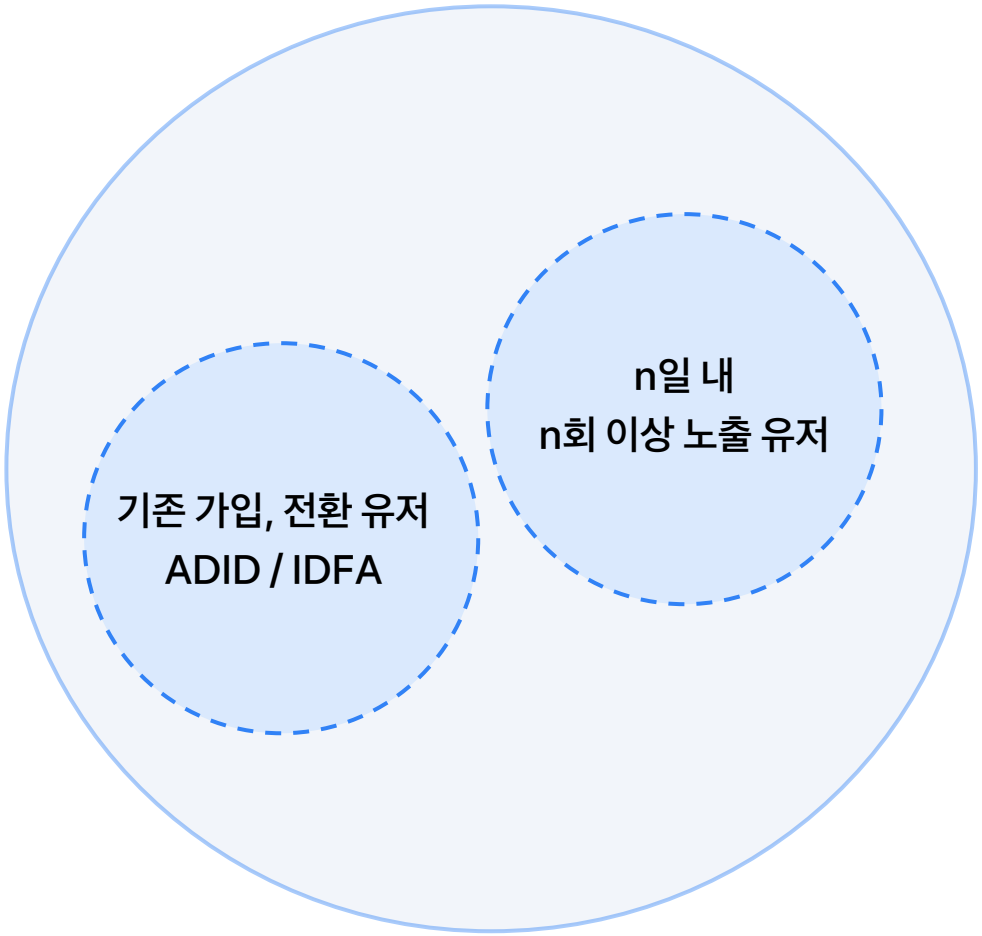

※ 프리퀀시 조절은 커스텀 타겟팅 지원에 한해 가능
※ 픽셀 기반 전환 유저 디타겟팅은 별도 문의 필요

3. 성과가 증명된 타겟에 Lookalike 기능 적용하기

유효 타겟의 모수 크기가 작거나 장기 운영으로 모수가 고갈되었을 때,
신규 모수 확보를 위해 유사 타겟 LAL 기능을 활용할 수 있어요

- **타겟 LAL**

유효 타겟을 발굴한 후 볼륨 확장을 위해
세그먼트 모수 확대

- **예시**

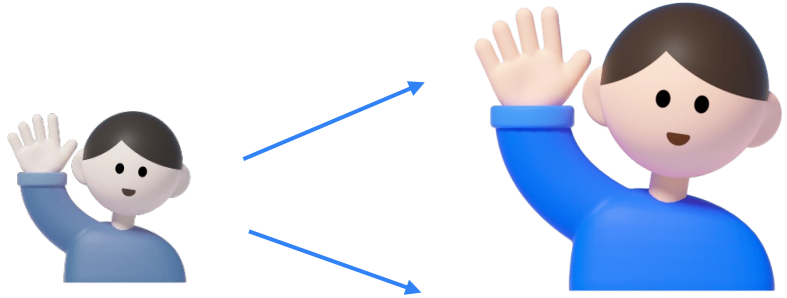

30일 내 가전 결제 유저
모수 50만

LAL 타겟
모수 300만

- **전환 유저 LAL**

전환 데이터 기반의 LAL 모수를 활용하여
효율적으로 신규 잠재 고객을 확보하고 전환 성과 극대화

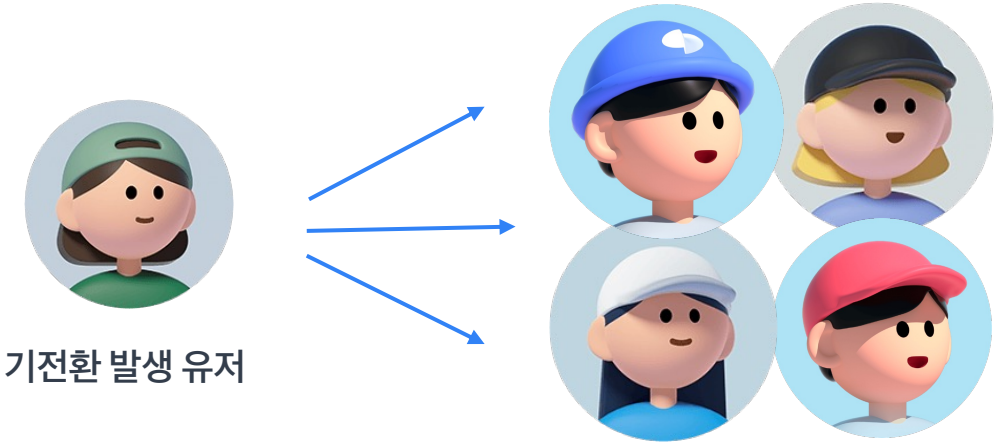

기전환 발생 유저

전환 데이터 기반
LAL 타겟으로 자동 최적화

※ 대시보드 배포전 기능으로 활용희망시 토스애즈 담당자에게 문의 필요

toss ads

정확하고 정밀한 토스만의 타겟팅으로 토스애즈에서 최고의 성과를 내보세요

맞춤 광고 제안 받기

지금 광고 시작하기

© Viva Republica, Inc.